Zone pavillonnaire de Meylan non concernée par le déclassement UC1a en UD1, UD2, ou UD3 dans la modification 3 du PLUI

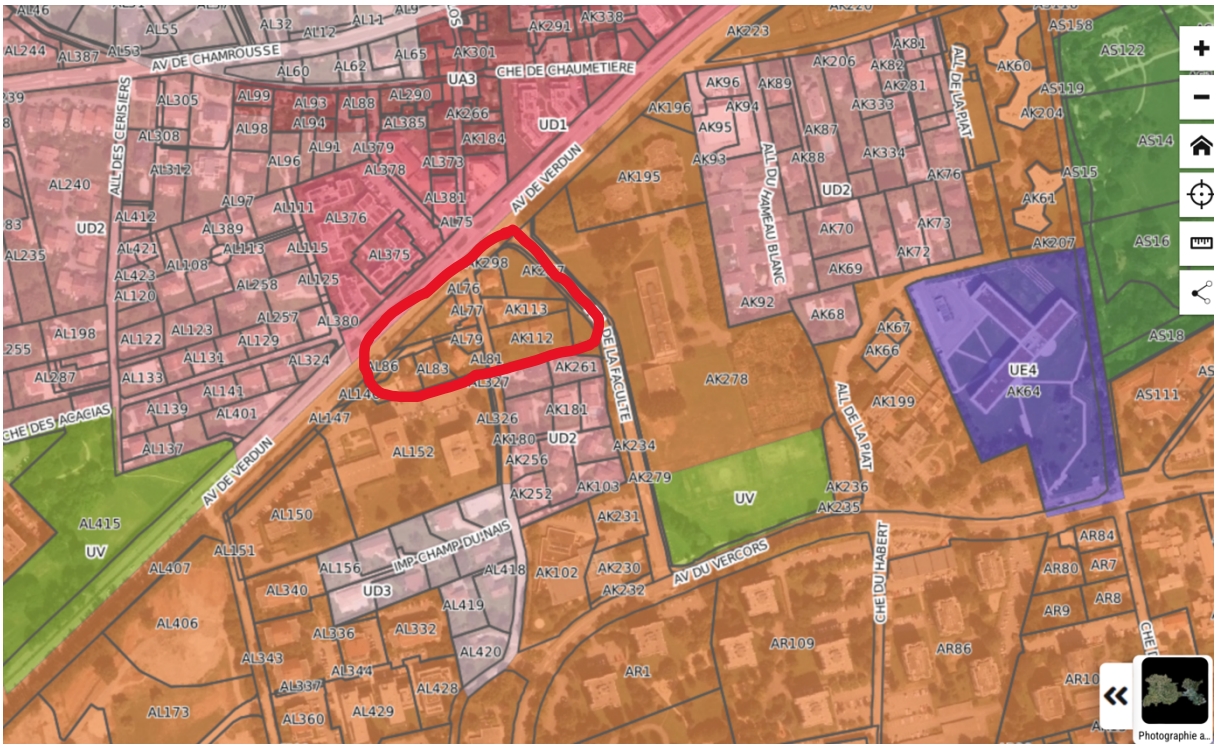

La zone est à l'angle Avenue de Verdun – chemin des Buclos, coté sud de l'avenue de Verdun, et des deux cotés du chemin des Buclos. C'est <u>la seule zone pavillonnaire</u> du quartier non concernée par ce déclassement.