

—

COMMUNE DE FONTAINE
**CHRONOVÉLO DE L'AVENUE
AMBROISE CROIZAT**



GRENOBLE-ALPES MÉTROPOLE



GRENOBLE-ALPES MÉTROPOLE

Emprise du projet

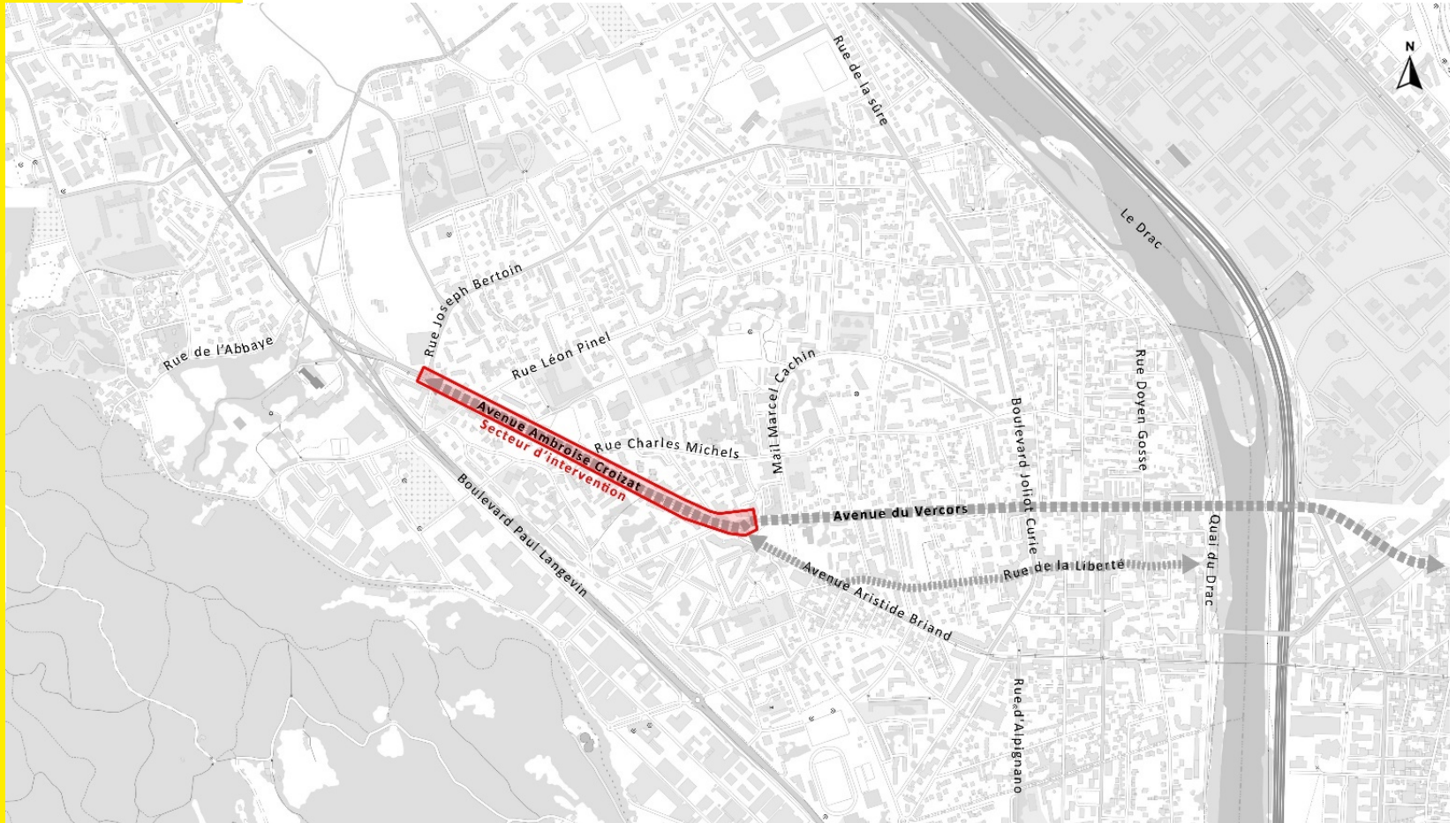

L'aménagement de l'avenue Ambroise Croizat du Mail Marcel Cachin à la rue Joseph Bertoin (avant le PEM de la Poyat)



Objectif du programme définit par l'étude préliminaire :

Aménagement de l'avenue Ambroise Croizat du Mail Marcel Cachin à la rue Joseph Bertoin

- *Insertion de la Chronovélo*
- *Mettre en sens unique de l'Av Ambroise Croizat entre la rue des Alpes et le rue Charles Michels*
- *Végétaliser*
- *Désimperméabiliser les surfaces*
- *Resserrer le carrefour Av. Ambroise Croizat et impasse de Verger Fleuri*
- *Sécuriser en créant des plateaux sur-elevés*
- *Aménager et sécuriser les points durs au 28 Av Ambroise Croizat et carrefour Léon Pinel*
- *Maintenir les arrêts de bus*



GRENOBLE-ALPES MÉTROPOLÉ

Grandes étapes du projet :

- Réalisation d'une étude programmatique par la métropole (2022)
- Concertation avec les riverains de l'Avenue Ambroise Croizat pour prendre en compte leurs remarques et besoins (Janvier /Février 2023)
- Réalisation de l'Etude préliminaire (Avril /Mai 2023)
- Présentation de l'Etude préliminaire en Réunion Publique (Juillet 2023)
- Prise en compte de l'échange de la réunion publique et réalisation de la phase Avant-Projet (Juillet /Aout 2023)
- Lancement de la consultation (Septembre/Octobre 2023)
- Travaux revêtement Av Ambroise Croizat 2024



Présentation du projet

Schéma global d'aménagement

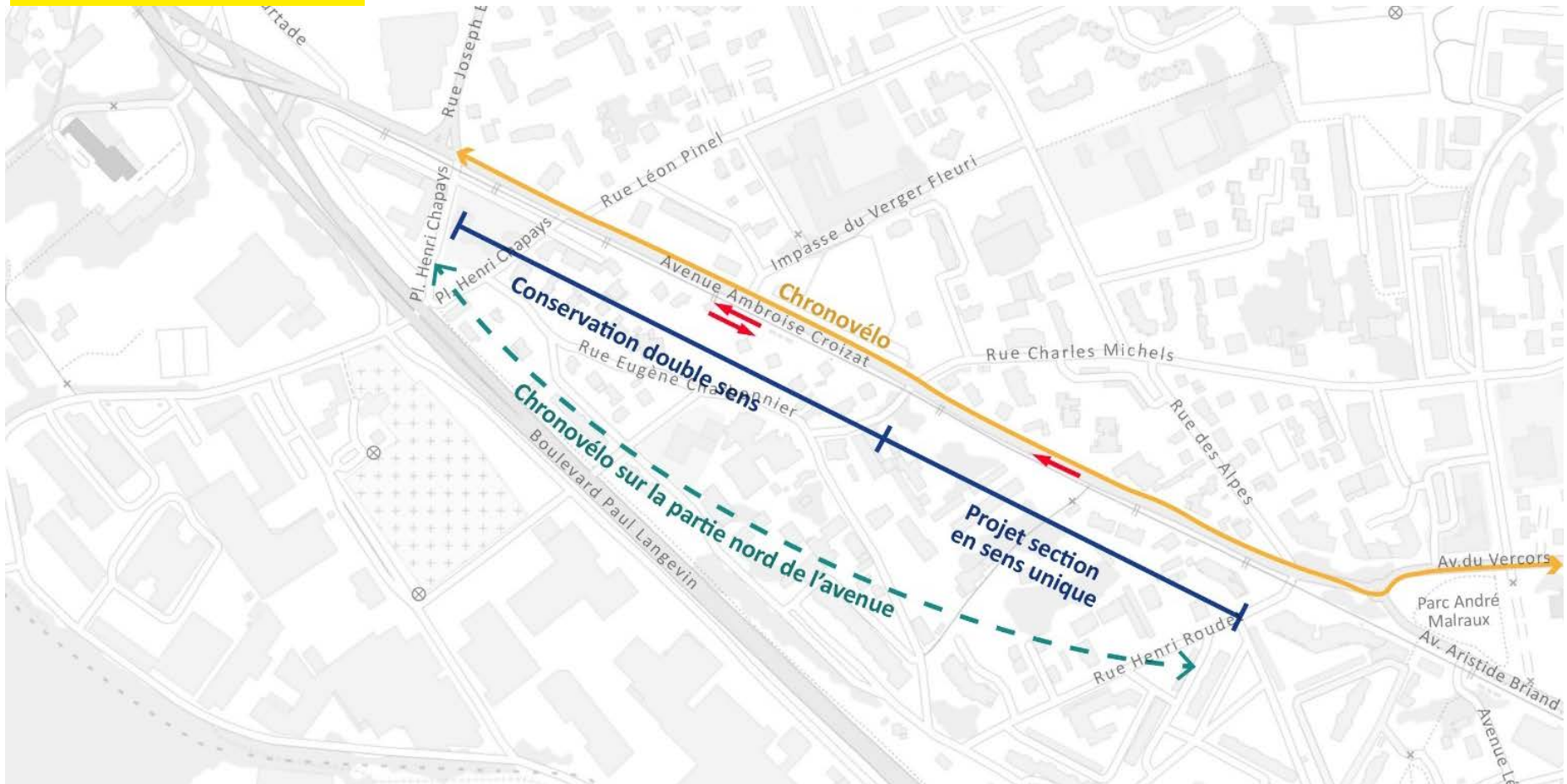

L'aménagement de l'avenue Ambroise Croizat comprend :

- Mise en place de massif et de plantation au niveau des sur largeur de trottoir
- Reprise du trottoir piéton sur la partie Est
- La création de la chronovélo sur la partie Sud/Ouest (en limite Trottoir) de 3m de largeur
- Recalibrage de la partie carrossable à 5m50 de largeur pour le double sens et 3m30 pour le sens unique



Etat des lieux des carrefours

GRENOBLE-ALPES MÉTROPOLE

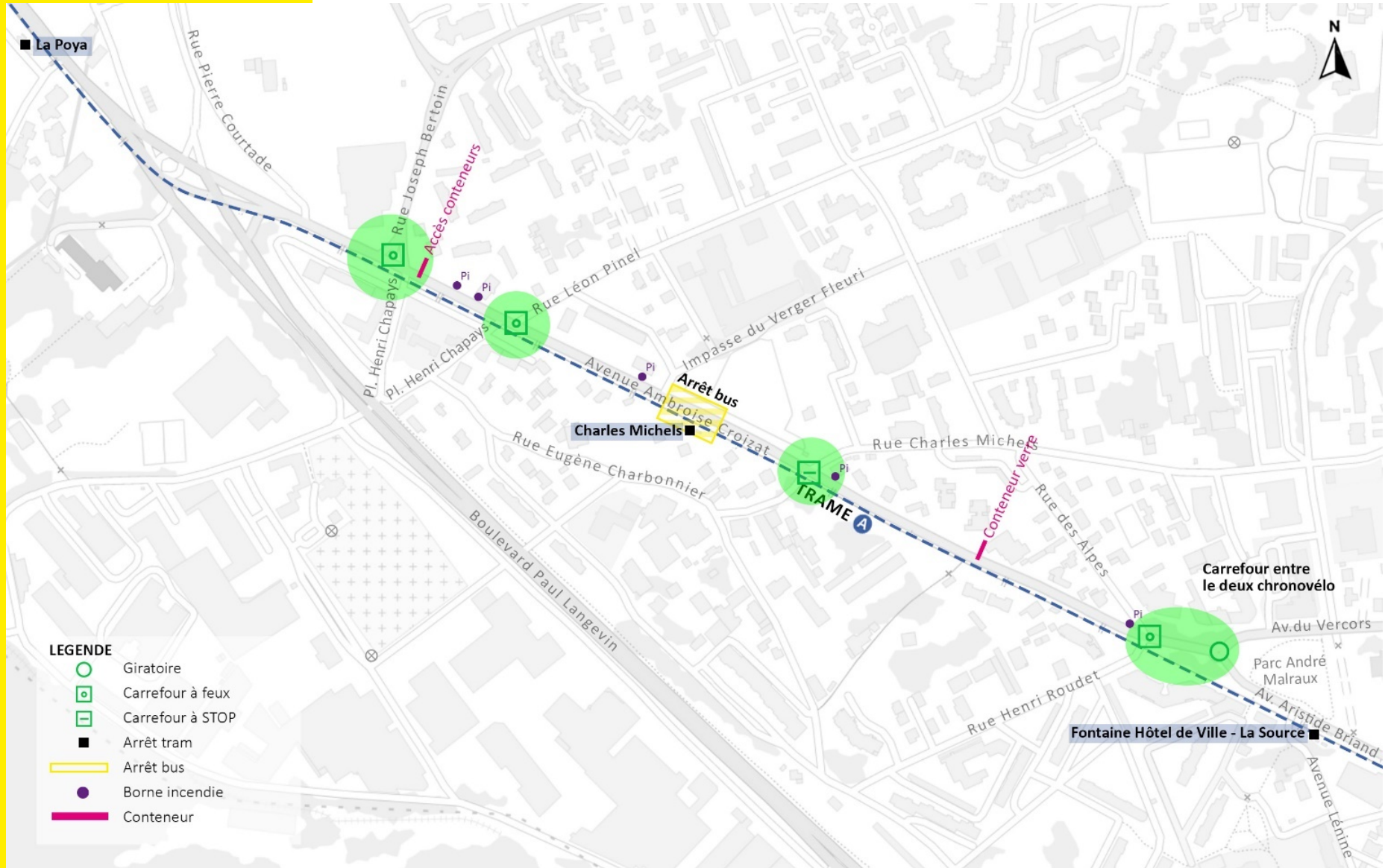



GRENOBLE-ALPES MÉTROPOLE

Présentation du projet

Carrefour Vercors/Aristide Briand/Rue des Alpes/ Ambroise Croizat



GRENOBLE-ALPES
MÉTROPOLE



GRENOBLE-ALPES MÉTROPOLÉ

Présentation du projet Section Rue des Alpes / Rue Charles Michels





GRENOBLE-ALPES MÉTROPOLE

Présentation du projet Section Rue Charles Michels / Rue Joseph Bertoin





GRENOBLE-ALPES MÉTROPOLE

Présentation du projet

Section Rue Charles Michels / Rue Joseph Bertoin

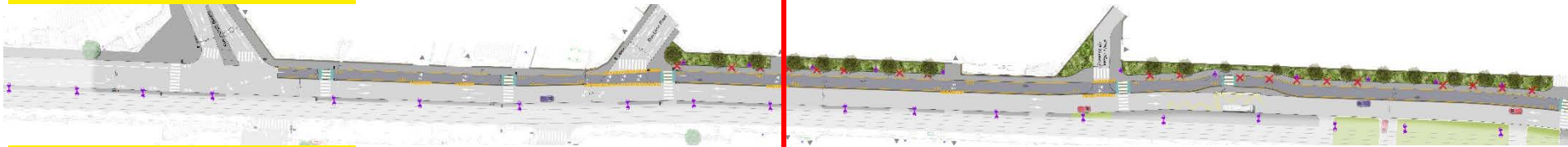

COUPE 21-21'
Projet V2
Echelle : 1/100 - Unité : m

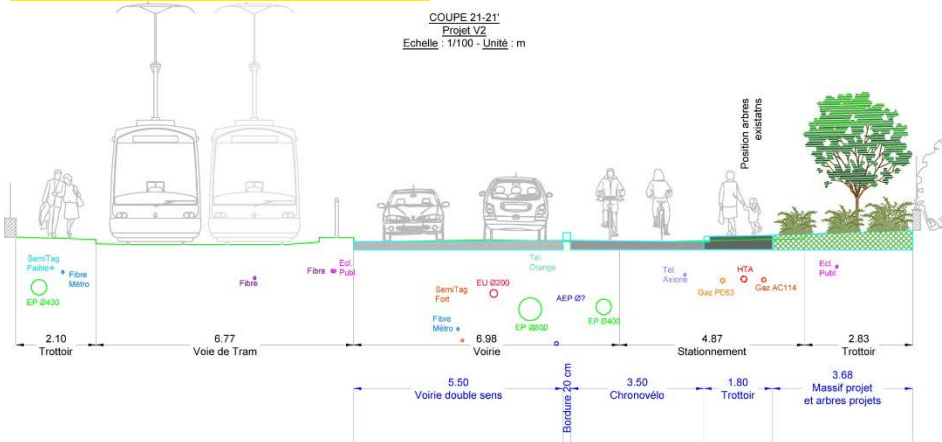

COUPE 21-21'
Projet V2
Echelle : 1/100 - Unité : m

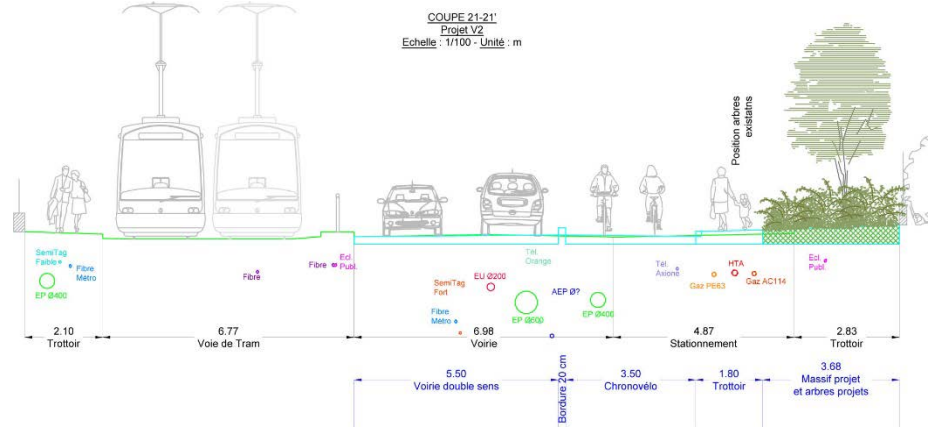



Présentation du projet Section Rue des Alpes / Rue Charles Michels

GRENOBLE-ALPES MÉTROPOLE





Présentation du projet

Bilan des espaces verts

Carte de l'état des Lieux des espaces verts

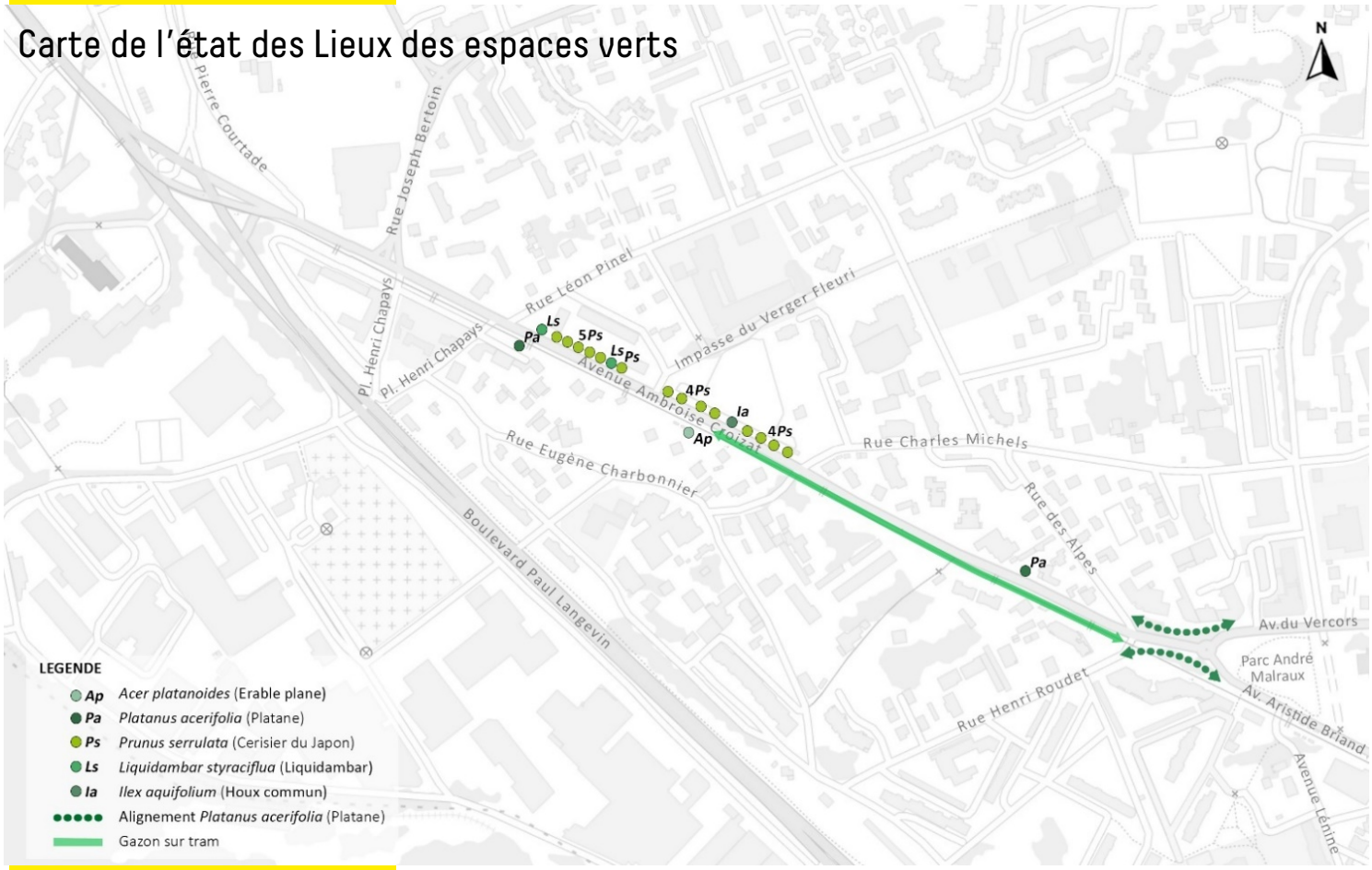

- LEGENDE**
- **Ap** *Acer platanoides* (Erable plane)
 - **Pa** *Platanus acerifolia* (Platane)
 - **Ps** *Prunus serrulata* (Cerisier du Japon)
 - **Ls** *Liquidambar styraciflua* (Liquidambar)
 - **Ia** *Ilex aquifolium* (Houx commun)
 - Alignement *Platanus acerifolia* (Platane)
 - Gazon sur tram

Bilan des Espaces Verts		
	Etat des Lieux	Version AVP
Végétalisation et massifs	0 m ²	1 100 m ²